

GRUNDRISS

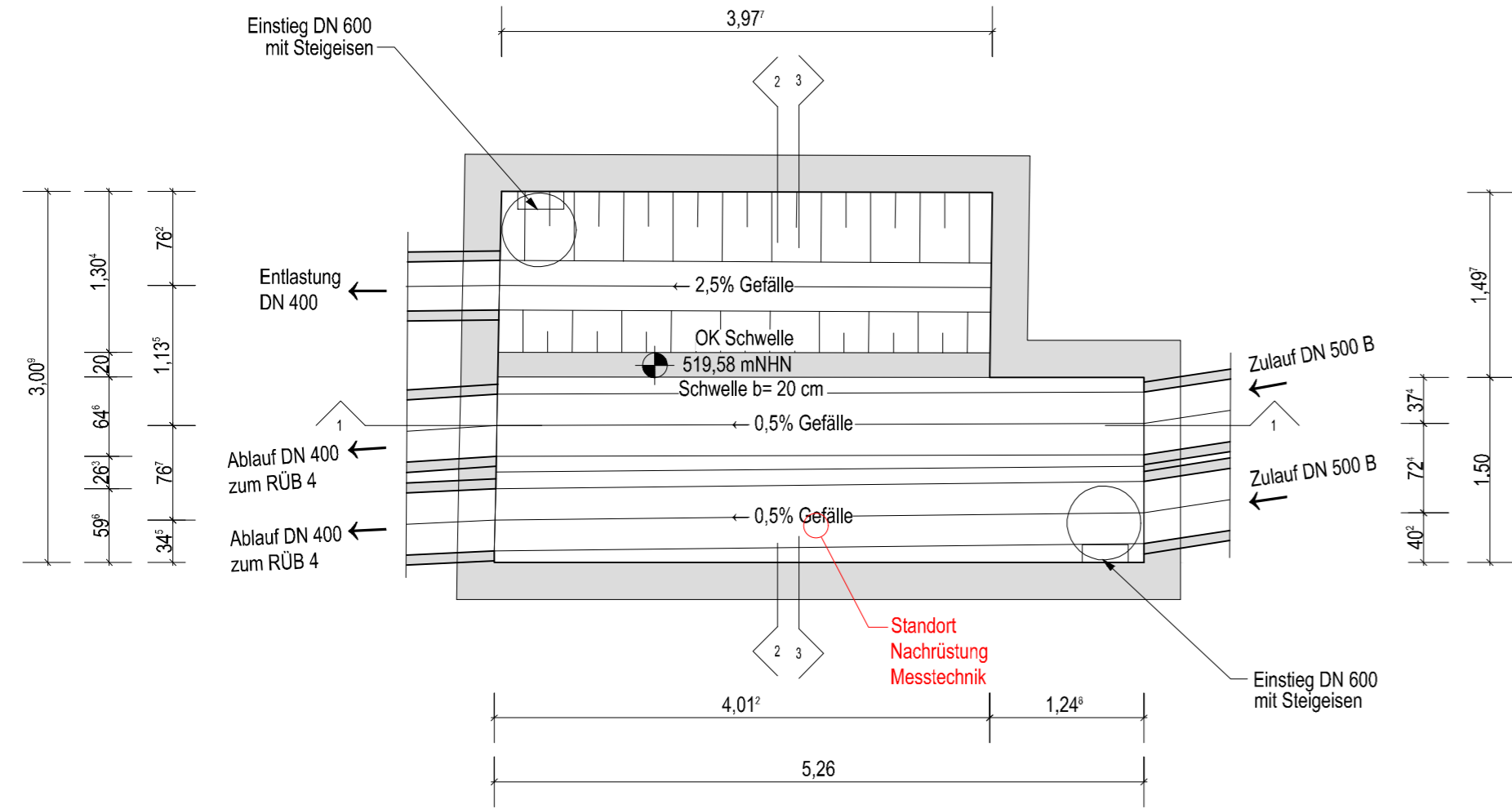

SCHNITT 1 - 1

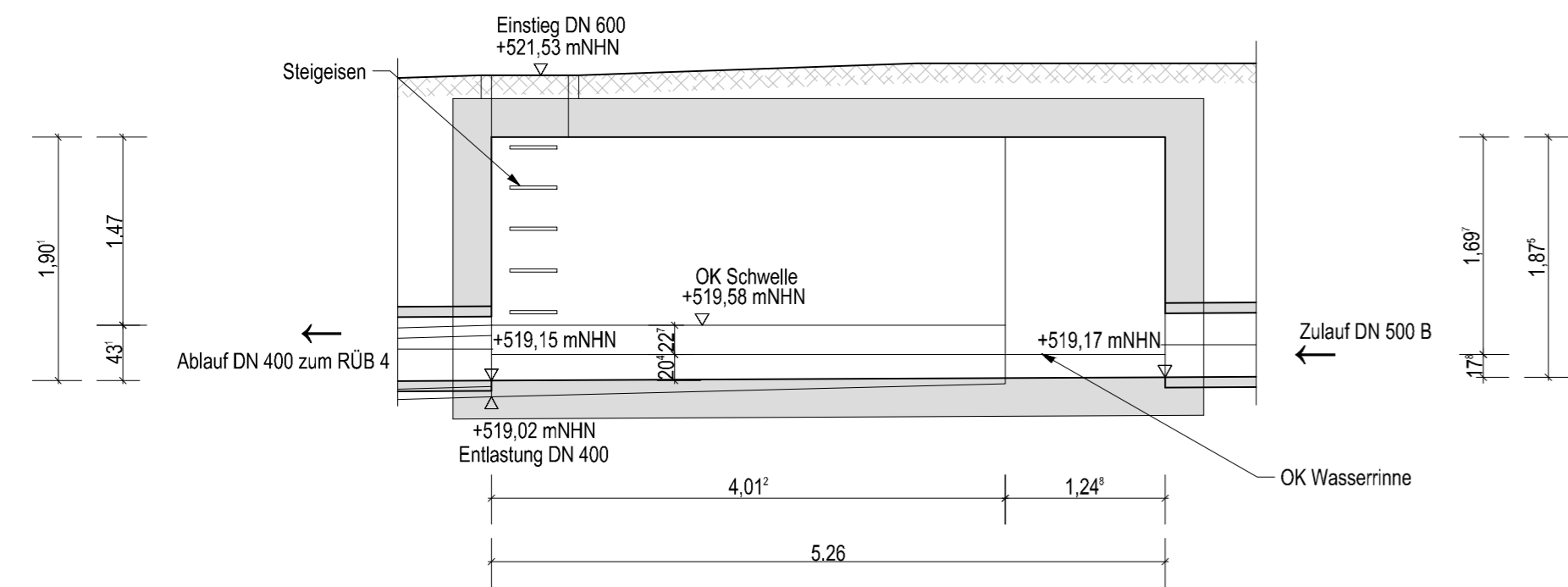

SCHNITT 2 - 2

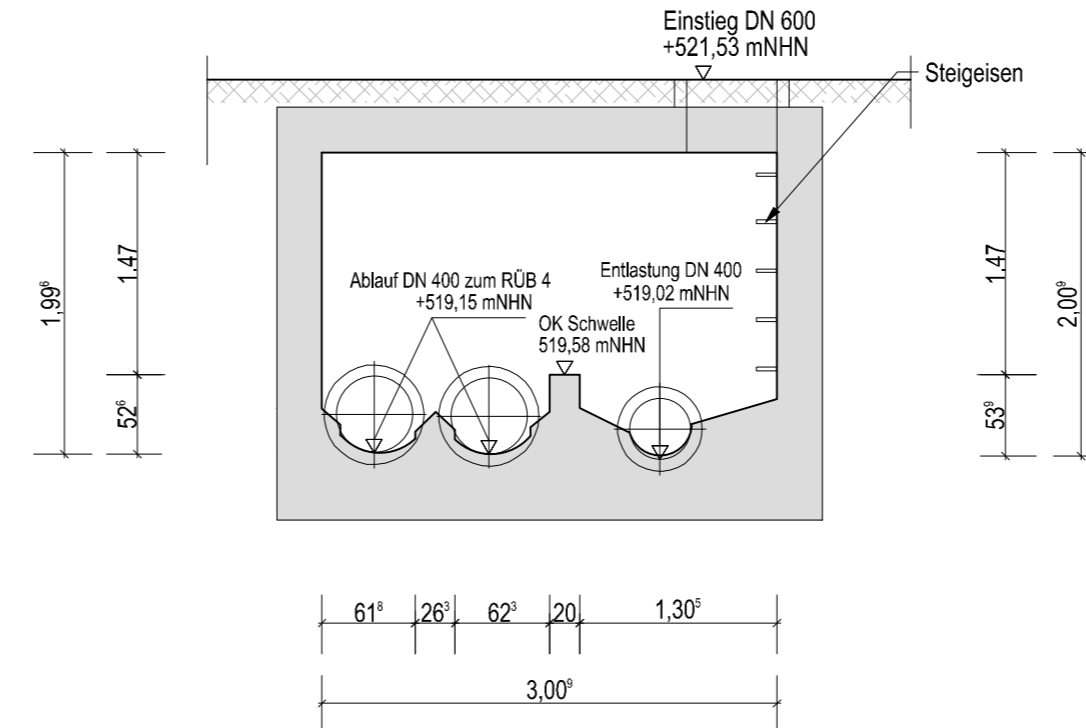

SCHNITT 3 - 3

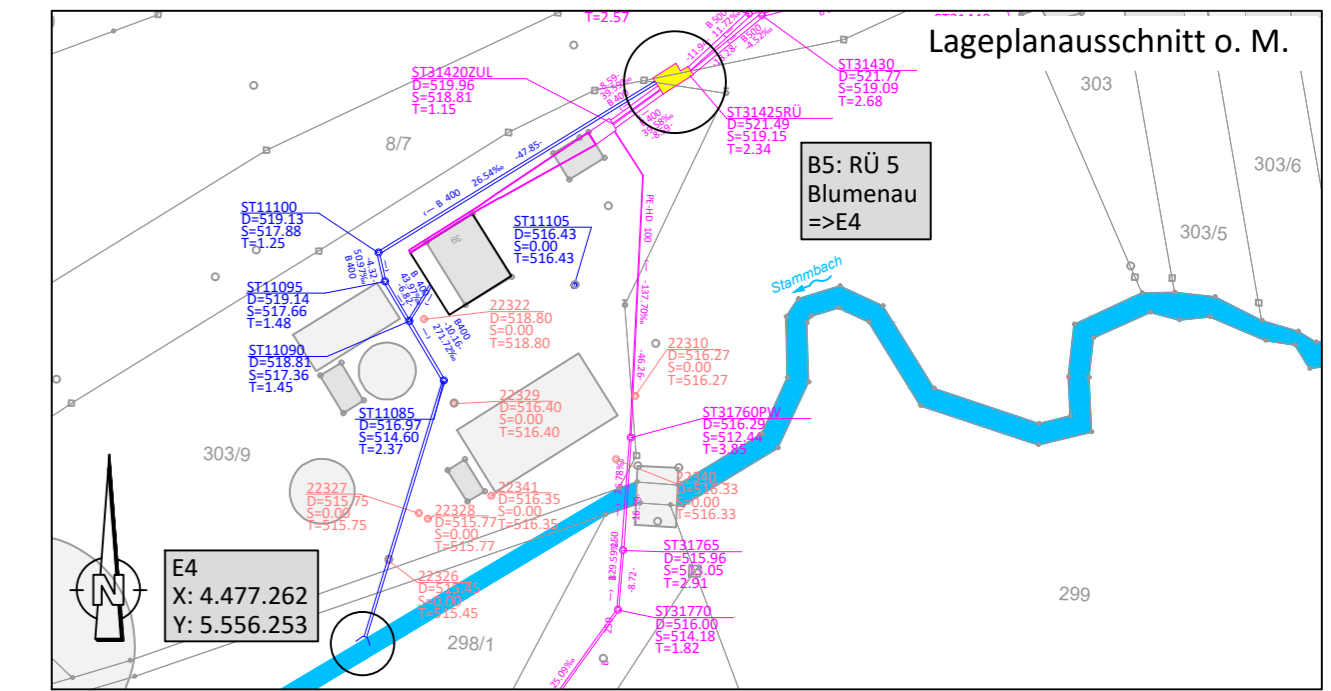
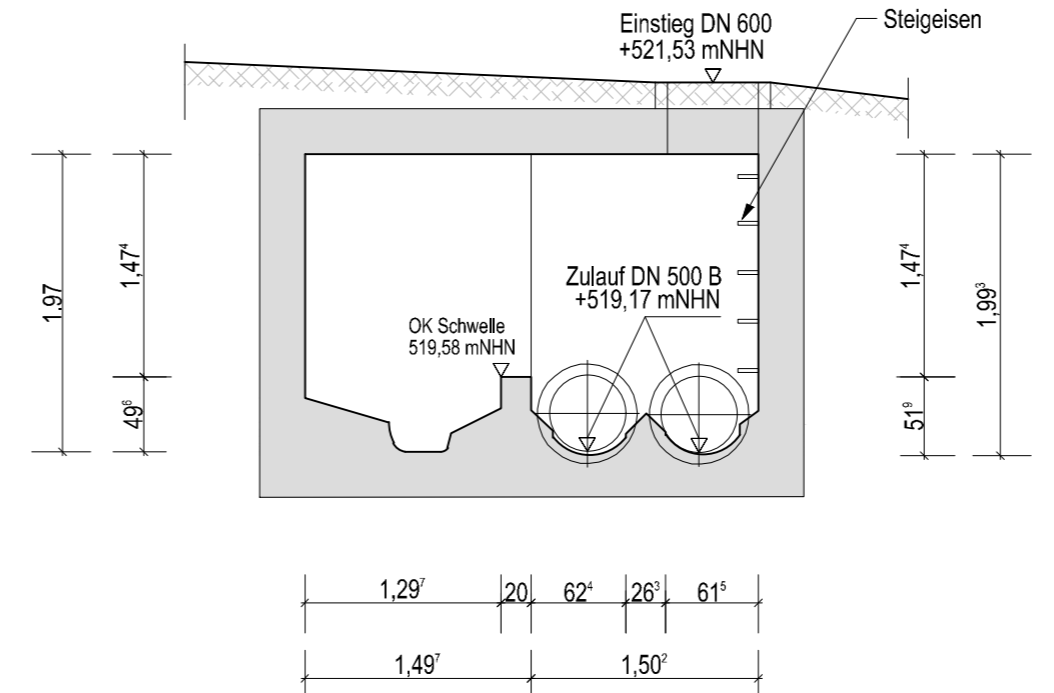

Hinweis:
Die Pläne wurden auf Grundlage eines im Inneren des Bauwerks durchgeführten Laserscans erstellt. Die Außenwandstärken konnten nicht erfasst werden und sind deshalb nur konstruktiv.

Höhenbezug: DHHN2016 (NHN, Status 170, EPSG: 7837)
Koordinatensystem: DHDN Gauß-Krüger - Zone 4

| Nr. | Änderungen | geändert am | Name | geprüft am | Name |
|---|------------|--|------|-----------------|------|
| Vorhaben: Antrag auf gehobene wasserrechtliche Erlaubnis zur Einleitung von entlastetem Mischwasser aus den Mischwasserbehandlungsanlagen | | | | | |
| Proj.-Nr. S1056_005 | | Anl.-Nr. 4 | | | |
| Plan-Nr. 4.5 | | Bearb. David Nicklaus, M.Sc. | | | |
| Vorhabensträger: Gemeindewerke Stammbach | | Datum | | Name | |
| Landkreis: Hof | | entw. Dez 22 | | Pöpperl | |
| Maßstab: 1:50 | | gez. Dez 22 | | Schmitt/Burger | |
| 0,50 m ² | | gepr. Dez 22 | | Nicklaus | |
| Vorhabensträger: Gemeindewerke Stammbach Rathausstr. 7 95236 Stammbach | | Entwurfsverfasser: SRP Schneider+Partner | | | |
| (Datum) | | (Unterschrift) | | (Datum) | |
| | | | | i.v. Al. Berger | |
| | | | | (Unterschrift) | |

Layout: 4-5_RÜ5 Blumenau
Bearbeiter: EB
Datum: 02.12.2022 11:07:00
SRP-SW-FS01\GRP-Projekte\1056_005_WRV-Stammbach\370_SW02_Planung\60_SFBO2_ZEIM.4-5_B5_RÜ5 Blumenau.dwg